CZĘŚĆ GRAFICZNA UZASADNIENIA

DO PLANU OGÓLNEGO GMINY SOLEC KUJAWSKI

Uchwała nr XXVIII/205/26

Rady Miejskiej w Solcu Kujawskim z dnia 24 czerwca 2026r.

PLAN OGÓLNY GMINY SOLEC KUJAWSKI

UWARUNKOWANIA

ORGAN SPORZĄDZAJĄCY:

Burmistrz Solca Kujawskiego

skala: 1 : 18 500

0 250 500 m

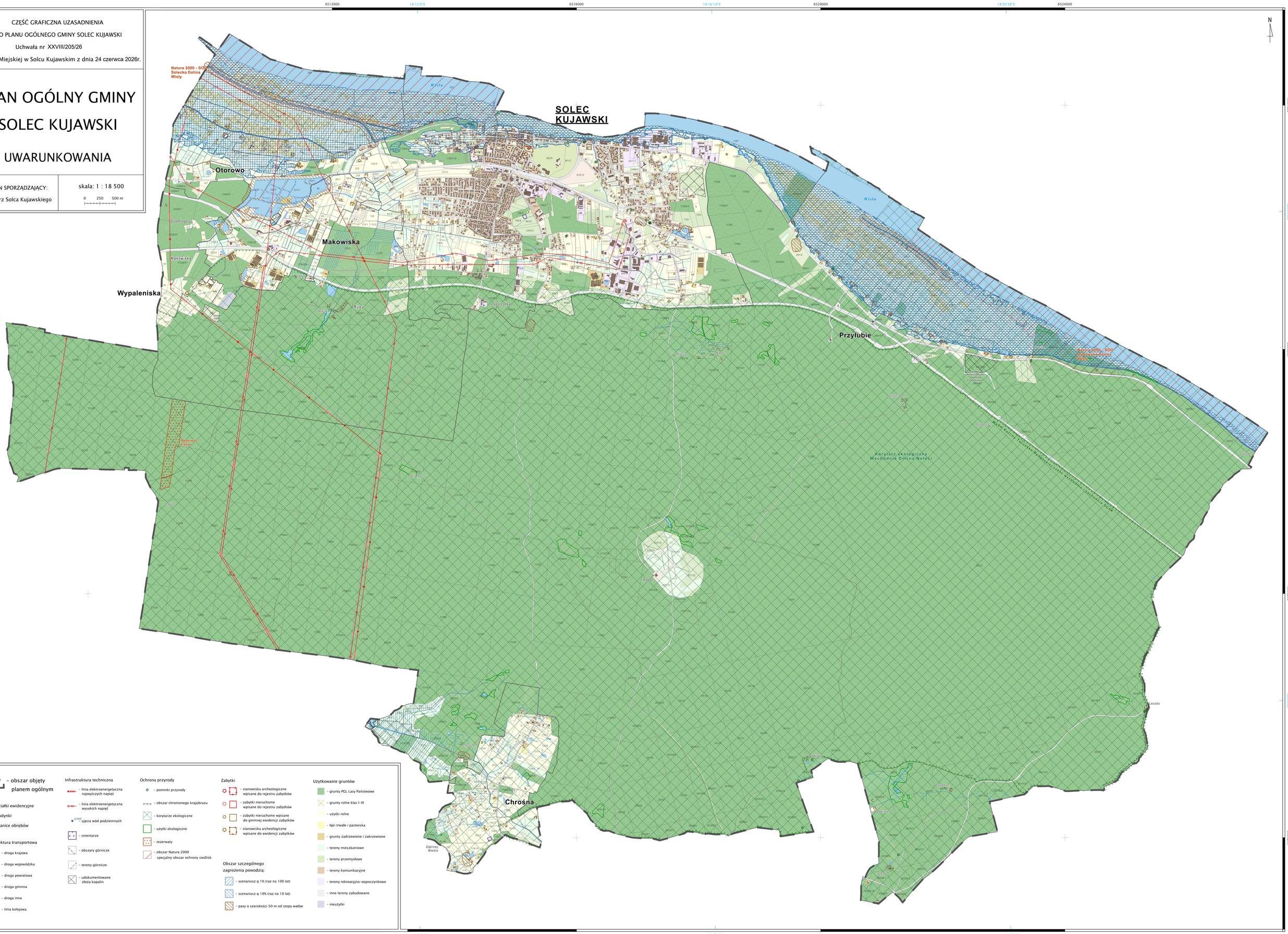

- obszar objęty planem ogólnym

5/11 – działki ewidencyjne

– budynki

– granice obrębów

Infrastruktura transportowa

- droga krajowa
- droga wojewódzka
- droga powiatowa
- droga gminna
- droga inna
- linia kolejowa

Infrastruktura techniczna

- linia elektroenergetyczna najwyższych napięć
- linia elektroenergetyczna wysokich napięć
- ujęcia wód podziemnych
- cmentarze
- obszary górnicze
- tereny górnicze
- udokumentowane złoża kopalin

Ochrona przyrody

- pomniki przyrody
- obszar chronionego krajobrazu
- korytarze ekologiczne
- użytki ekologiczne
- rezerwaty
- obszar Natura 2000 specjalny obszar ochrony siedlisk

Zabytki

- stanowiska archeologiczne wpisane do rejestru zabytków
- zabytki nieruchome wpisane do rejestru zabytków
- zabytki nieruchome wpisane do gminnej ewidencji zabytków
- stanowiska archeologiczne wpisane do ewidencji zabytków

Obszar szczególnego zagrożenia powodzią:

- scenariusz q 1% (raz na 100 lat)
- scenariusz q 10% (raz na 10 lat)
- pasy o szerokości 50 m od stopy wałów

Użytkowanie gruntów

- grunty PGL Lasy Państwowe
- grunty rolne klas I–III
- użytki rolne
- łąki trwałe i pastwiska
- grunty zadrzewione i zakrzewione
- tereny mieszkaniowe
- tereny przemysłowe
- tereny komunikacyjne
- tereny rekreacyjno–wypoczynkowe
- inne tereny zabudowane
- nieużytki