

KUJAWSKO-POMORSKA OKRĘGOWA KOMISJA KWALIFIKACYJNA IA RP

Pouczenie

Od powyższej decyzji przysługuje Panu odwołanie do Krajowej Komisji Kwalifikacyjnej Izby Architektów RP, za pośrednictwem Kujawsko-Pomorskiej Okręgowej Komisji Kwalifikacyjnej, w terminie 14 dni od dnia doręczenia decyzji. Wnioskodawcy przysługuje prawo do zrzeczenia się odwołania, skutkującego tym, że w dniu doręczenia oświadczenia w tej sprawie, decyzja stanie się ostateczna i prawomocna.



Kujawsko-Pomorska Okręgowa Komisja Kwalifikacyjna Izby Architektów Rzeczypospolitej Polskiej:

mgr inż. arch. Jolanta Budzichowska
Przewodnicząca Komisji

mgr inż. arch. Adrianna Tyrakowska
Wiceprzewodnicząca Komisji



mgr inż. arch. Marta Bejenka-Reszka
Sekretarz Komisji

mgr inż. arch. Joanna Czerniakiewicz
Członek Komisji

mgr inż. arch. Ewa Jasińska
Członek Komisji

mgr inż. arch. Małgorzata Kulejewska
Członek Komisji

mgr inż. arch. Maciej Kuras
Członek Komisji

mgr inż. arch. Andrzej Myga
Członek Komisji

mgr inż. arch. Włodzimierz Witwicki
Członek Komisji

Otrzymują:

1. Wnioskodawca: Pan mgr inż. arch. Michał Andrzej Solarczyk, ul. Bazylkowa 13, 86-031 Osielsko
2. Kujawsko-Pomorska Okręgowa Rada Izby Architektów RP (decyzja ostateczna)
3. a/a

Informacja: Numer niniejszej decyzji stanowi jednocześnie numer ewidencyjny uprawnień.

SZKIC USYTUOWANIA OBIEKTU

SKALA 1:500

INWESTOR: K

PRZEDMIOT INWESTYCJI: Projekt rozbiórki łącznika przy Zespole Szkół Ogólnokształcących i Zawodowych
 ADRES INWESTYCJI: dz. nr. ew. 732/7, obr. M. Solec Kujawski, gm. Solec Kujawski

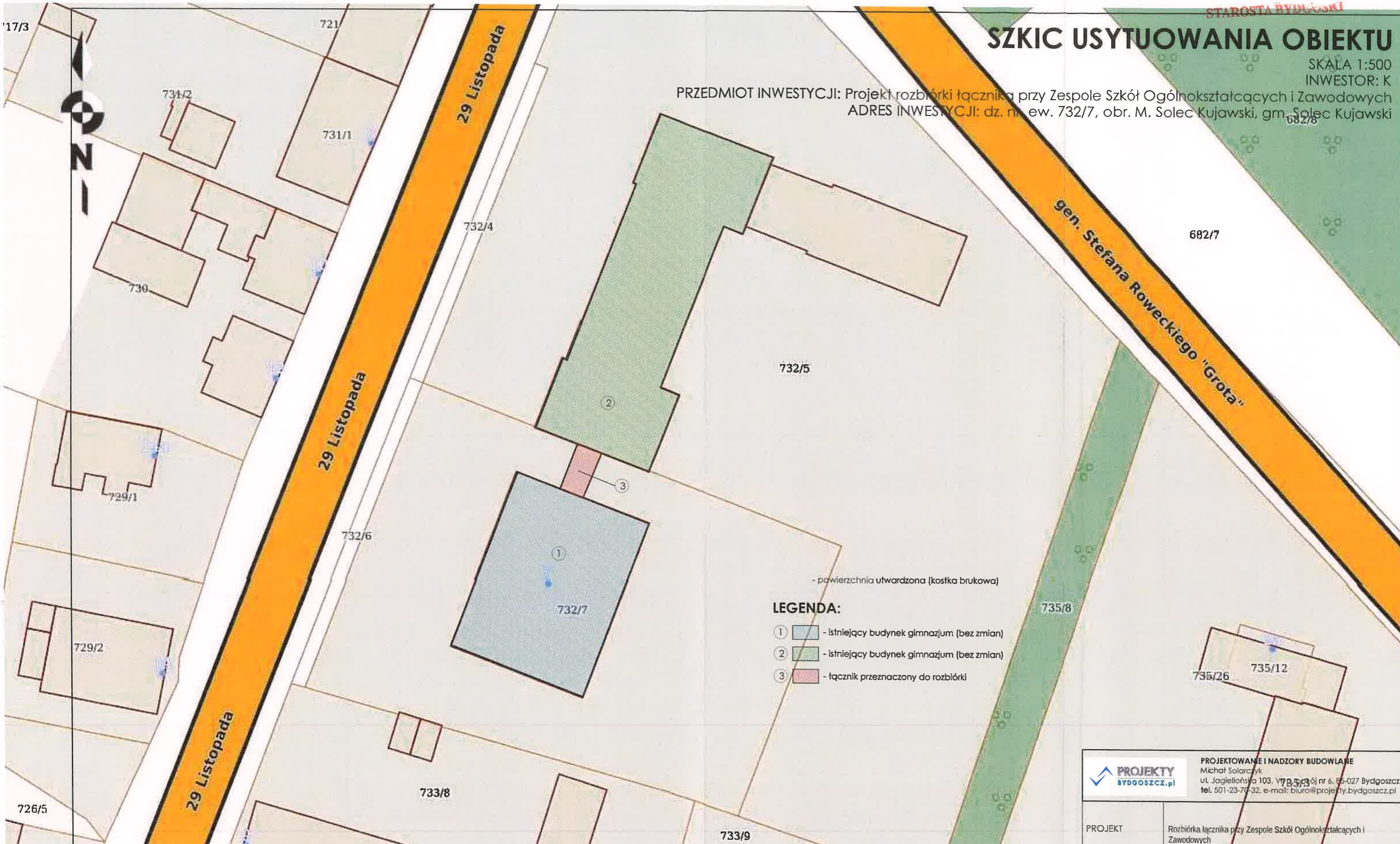

- powierzchnia utwardzona (kostka brukowa)

LEGENDA:

- ① - istniejący budynek gimnazjum (bez zmian)
- ② - istniejący budynek gimnazjum (bez zmian)
- ③ - łącznik przeznaczony do rozbiórki

| | |
|---|---|
|  PROJEKTOWANIE I NADZORY BUDOWLANE Michał Solarczyk ul. Jagiellońska 103, 78-503 Bydgoszcz tel. 501-23-70-32, e-mail: biuro@projekty.bydgoszcz.pl | |
| PROJEKT | Rozbiórka łącznika przy Zespole Szkół Ogólnokształcących i Zawodowych |
| ADRES | dz. nr. ew. 732/7, obr. M. Solec Kujawski, gm. Solec Kujawski |
| INWESTOR | Solec Kujawski ul. 23 Stycznia 7, 86-050 Solec Kujawski |
| ZESPÓŁ PROJEKTOWY | |
| ARCHITEKTURA | mgr inż. arch. Michał Solarczyk |
| KONSTRUKCJA | upr. nr 7/KPOKK/2022 |
| OPRACOWAŁ | Paweł Gajda |
| TREŚĆ RYSUNKU | SZKIC USYTUOWANIA OBIEKTU |
| PRAWA AUTORSKIE ZASTRZEŻONE | OPRACOWANO DNIA: 04.08.2023 |
| | SKALA 1:500 |
| | RYSUNEK U - 1 |

RZUT PARTERU

Skala 1:100

Załącznik do decyzji (rozbiórki)
znak WB.6741. 46 .2023
z dnia 5.09.2023r.

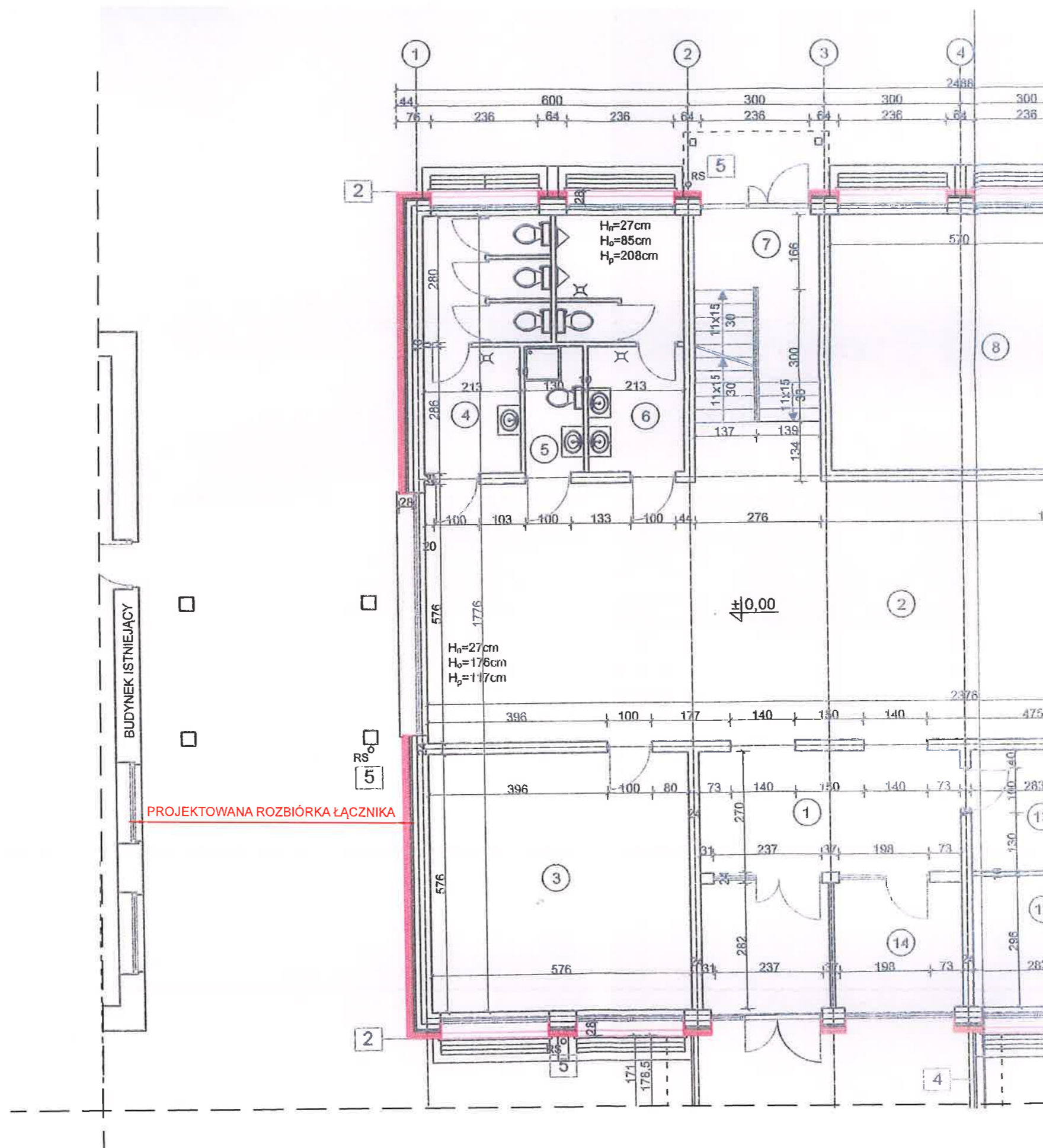

| | |
|---|---|
|  PROJEKTOWANIE I NADZORY BUDOWLANE Michał Solarczyk ul. Jagiellońska 103, VII p. pokój nr 6, 85-027 Bydgoszcz tel. 501-23-70-32, e-mail: biuro@projekty.bydgoszcz.pl | |
| PROJEKT | Projekt rozbiórki łącznika przy Zespole Szkół Ogólnokształcących i Zawodowych |
| ADRES | dz. nr. ew. 732/7, obr. M. Solec Kujawski, gm. Solec Kujawski |
| INWESTOR | Gimnazjum Solec Kujawski ul. 23 Stycznia 7, 86-050 Solec Kujawski |
| ZESPÓŁ PROJEKTOWY | |
| ARCHITEKTURA | mgr inż. arch. MICHAŁ SOLARCZYK upr. nr 7/KPOKK/2022 |
| OPRACOWAŁ | Paweł Gajda |
| TREŚĆ RYSUNKU | RZUT PARTERU |
| PRAWA AUTORSKIE ZASTRZEŻONE | OPRACOWANO DNIA: 04.08.2023 |
| | SKALA 1:100 |
| | RYСУNEK A - 1 |

RZUT I PIĘTRA

Skala 1:100

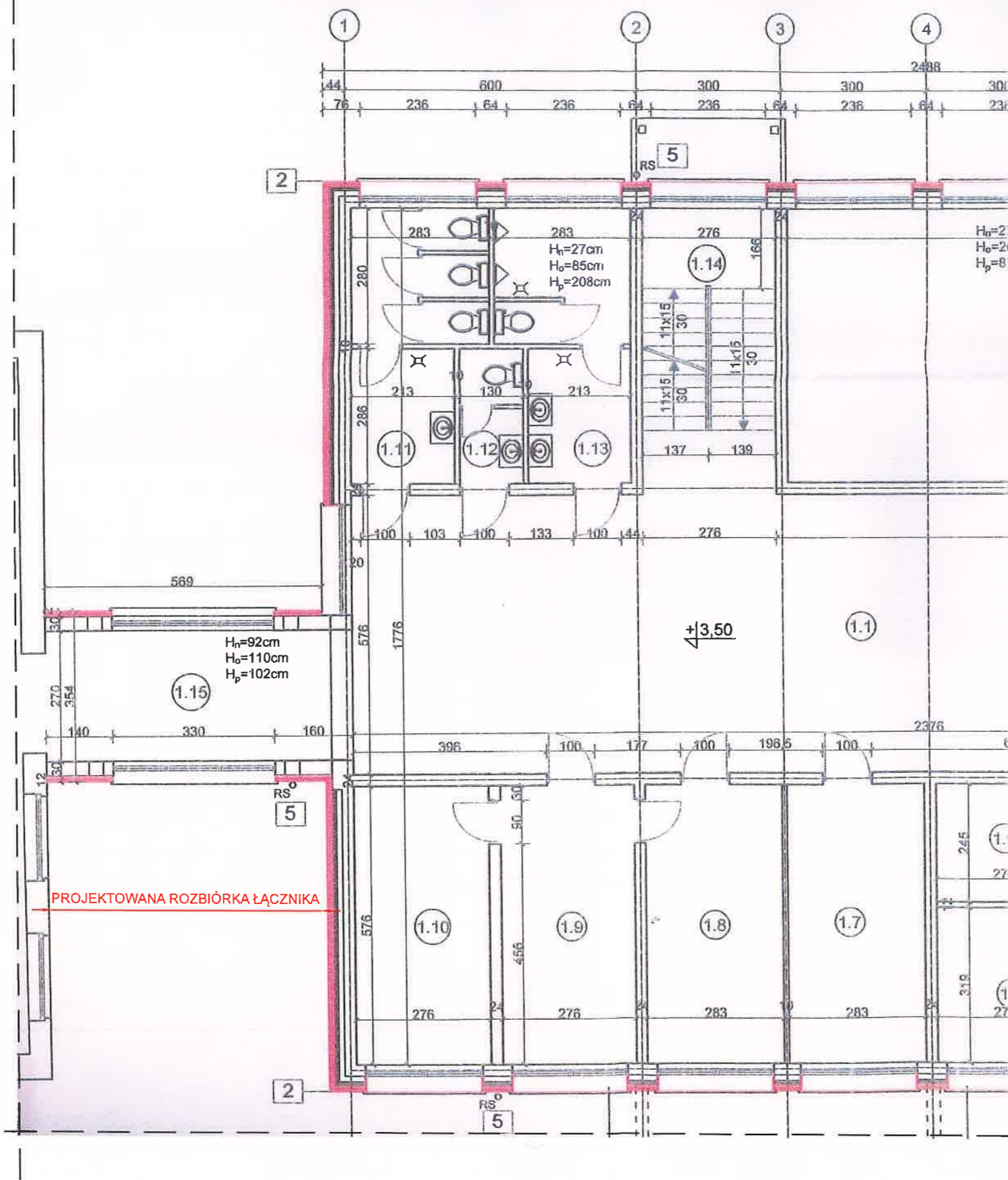

| | |
|--|---|
|  PROJEKTOWANIE I NADZORY BUDOWLANE Michał Solarczyk ul. Jagiellońska 103, VII p. pokój nr 6, 85-027 Bydgoszcz tel. 50 1-23-70-32, e-mail: biuro@projekty.bydgoszcz.pl | |
| PROJEKT | Projekt rozbiórki łącznika przy Zespole Szkół Ogólnokształcących i Zawodowych |
| ADRES | dz. nr. ew. 732/7, obr. M. Solec Kujawski, gm. Solec Kujawski |
| INWESTOR | Gmina Solec Kujawski ul. 23 Stycznia 7, 86-050 Solec Kujawski |
| ZESPÓŁ PROJEKTOWY | |
| ARCHITEKTURA | mgr inż. arch. MICHAŁ SOLARCZYK upr. nr 7/KPOKK/2022 |
| OPRACOWAŁ | Paweł Gajda |
| TREŚĆ RYSUNKU | RZUT I PIĘTRA |
| PRAWA AUTORSKIE ZASTRZEŻONE | OPRACOWANO DNIA: 04.08.2023 |
| | SKALA 1:100 |
| | RYSUNEK A - 2 |

RZUT II PIĘTRA

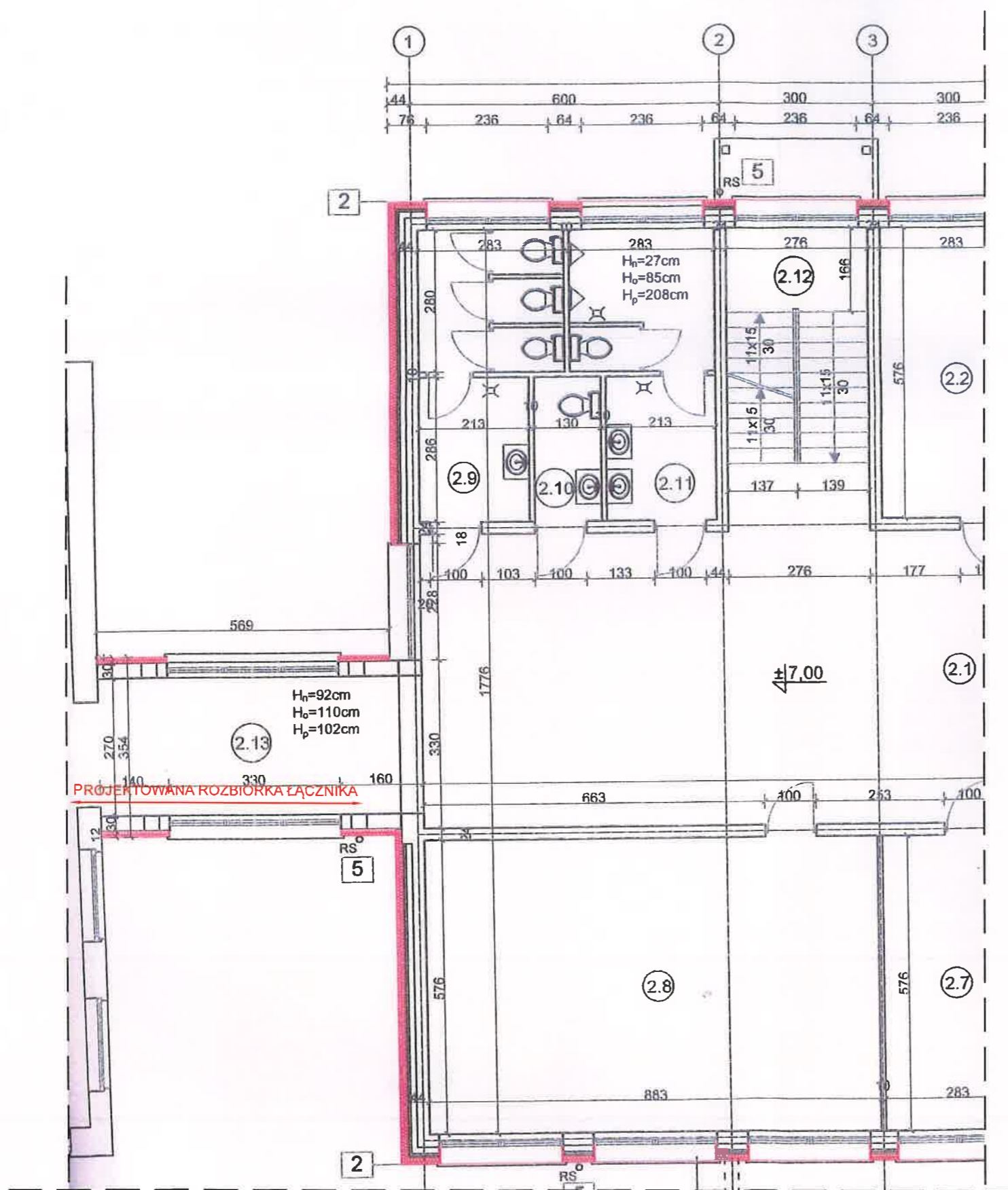

Skala 1:100

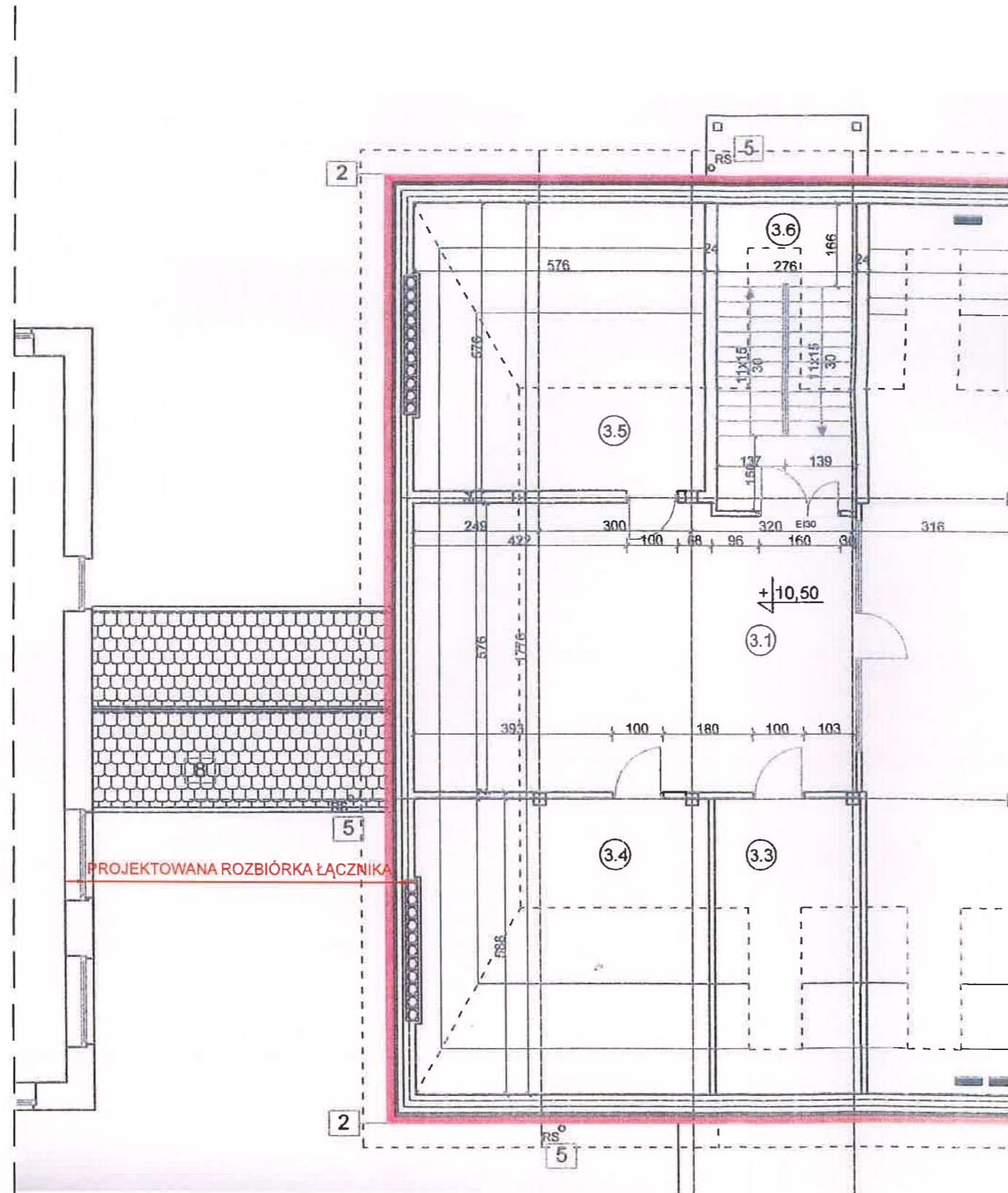

| | |
|---|---|
|  PROJEKTOWANIE I NADZORY BUDOWLANE Michał Solarczyk ul. Jagiellońska 103, VII p. pokój nr 6, 85-027 Bydgoszcz tel. 501-23-70-32, e-mail: biuro@projekty.bydgoszcz.pl | |
| PROJEKT | Projekt rozbiórki łącznika przy Zespole Szkół Ogólnokształcących i Zawodowych |
| ADRES | dz. nr. ew. 732/7, obr. M. Solec Kujawski, gm. Solec Kujawski |
| INWESTOR | Gimn. Solec Kujawski ul. 23 Stycznia 7, 86-050 Solec Kujawski |
| ZESPÓŁ PROJEKTOWY | |
| ARCHITEKTURA | mgr inż. arch. MICHAŁ SOLARCZYK upr. nr 7/KPOKK/2022 |
| OPRACOWAŁ | Paweł Gajda |
| TREŚĆ RYSUNKU | RZUT II PIĘTRA |
| PRAWA AUTORSKIE ZASTRZEŻONE | OPRACOWANO DNIA: 04.08.2023 |
| | SKALA 1:100 |
| | RYSUNEK A - 3 |

RZUT DACHU
Skala 1:100



| | | | |
|---|---|---|----------------------|
|  | | PROJEKTOWANIE I NADZORY BUDOWLANE Michał Solarczyk ul. Jagiellońska 103, VII p. pokój nr 6, 85-027 Bydgoszcz tel. 501-23-70-32, e-mail: biuro@projekty.bydgoszcz.pl | |
| PROJEKT | Projekt rozbiórki łącznika przy Zespole Szkół Ogólnokształcących i Zawodowych | | |
| ADRES | dz. nr. ew. 732/7, obr. M. Solec Kujawski, gm. Solec Kujawski | | |
| INWESTOR | Gmina Solec Kujawski ul. 23 Stycznia 7, 86-050 Solec Kujawski | | |
| ZESPÓŁ PROJEKTOWY | | | |
| ARCHITEKTURA | mgr inż. arch. MICHAŁ SOLARCZYK upr. nr 7/KPOKK/2022 |  | |
| OPRACOWAŁ | Paweł Gajda | | |
| TREŚĆ RYSUNKU | RZUT DACHU | | |
| PRAWA AUTORSKIE ZASTRZEŻONE | OPRACOWANO DNIA: 04.08.2023 | SKALA 1:100 | RYSUNEK A - 4 |

ELEWACJE

Skala 1:100

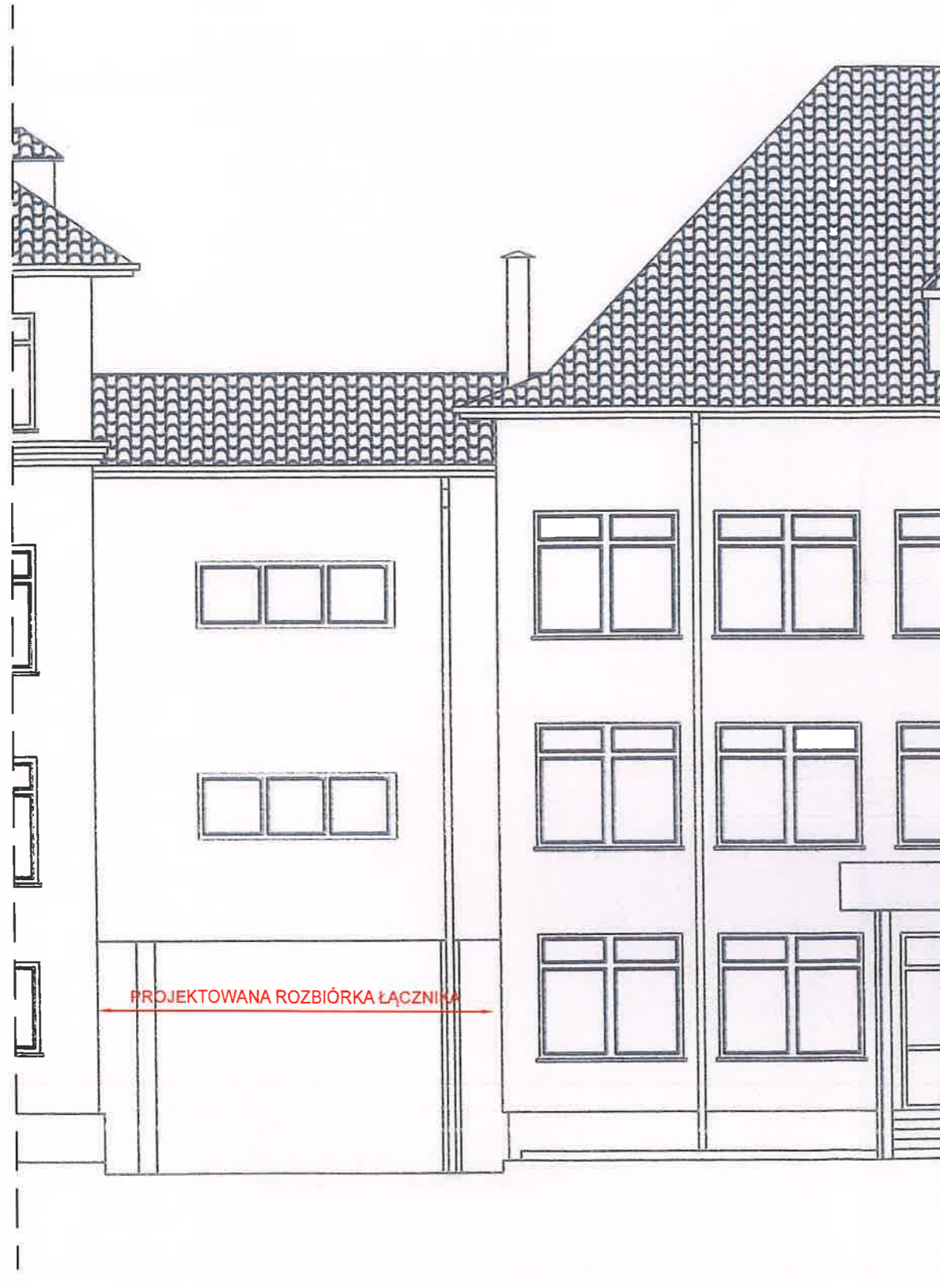

| | |
|---|---|
|  PROJEKTOWANIE I NADZORY BUDOWLANE Michał Solarczyk ul. Jagiellońska 103, VII p. pokój nr 6, 85-027 Bydgoszcz tel. 501-23-70-32, e-mail: biuro@projekty.bydgoszcz.pl | |
| PROJEKT | Projekt rozbiórki łącznika przy Zespole Szkół Ogólnokształcących i Zawodowych |
| ADRES | dz. nr. ew. 732/7, obr. M. Solec Kujawski, gm. Solec Kujawski |
| INWESTOR | Gmina Solec Kujawski ul. 23 Stycznia 7, 86-050 Solec Kujawski |
| ZESPÓŁ PROJEKTOWY | |
| ARCHITEKTURA | mgr inż. arch. MICHAŁ SOLARCZYK upr. nr 71KPOKK/2022 |
| OPRACOWAŁ | Paweł Gajda |
| TREŚĆ RYSUNKU | ELEWACJE |
| PRAWA AUTORSKIE ZASTRZEŻONE | OPRACOWANO DNIA: 04.08.2023 |
| | SKALA 1:100 |
| | RYSUNEK A - 5 |